

HOFANSICHT

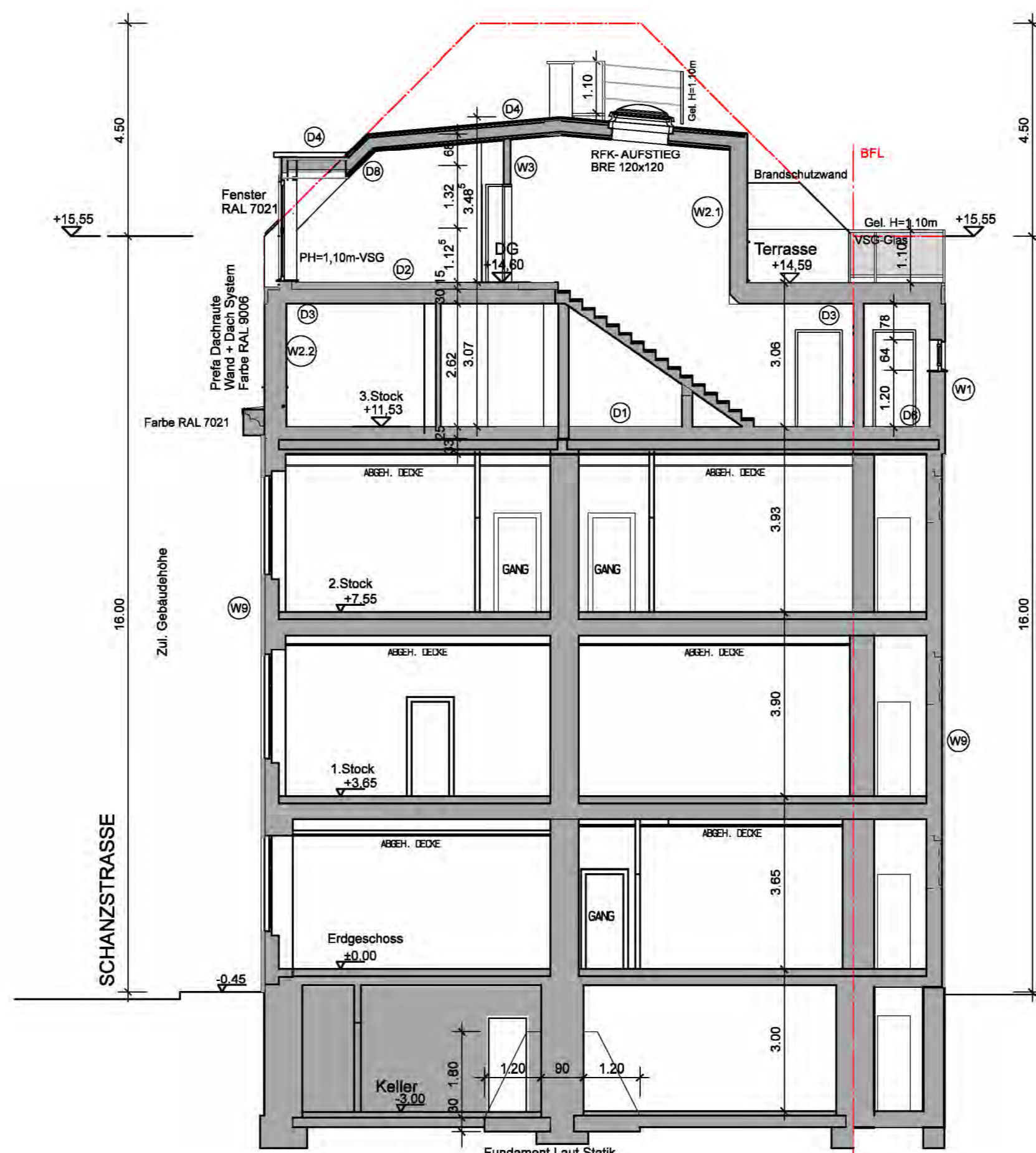

SCHNITT A-A

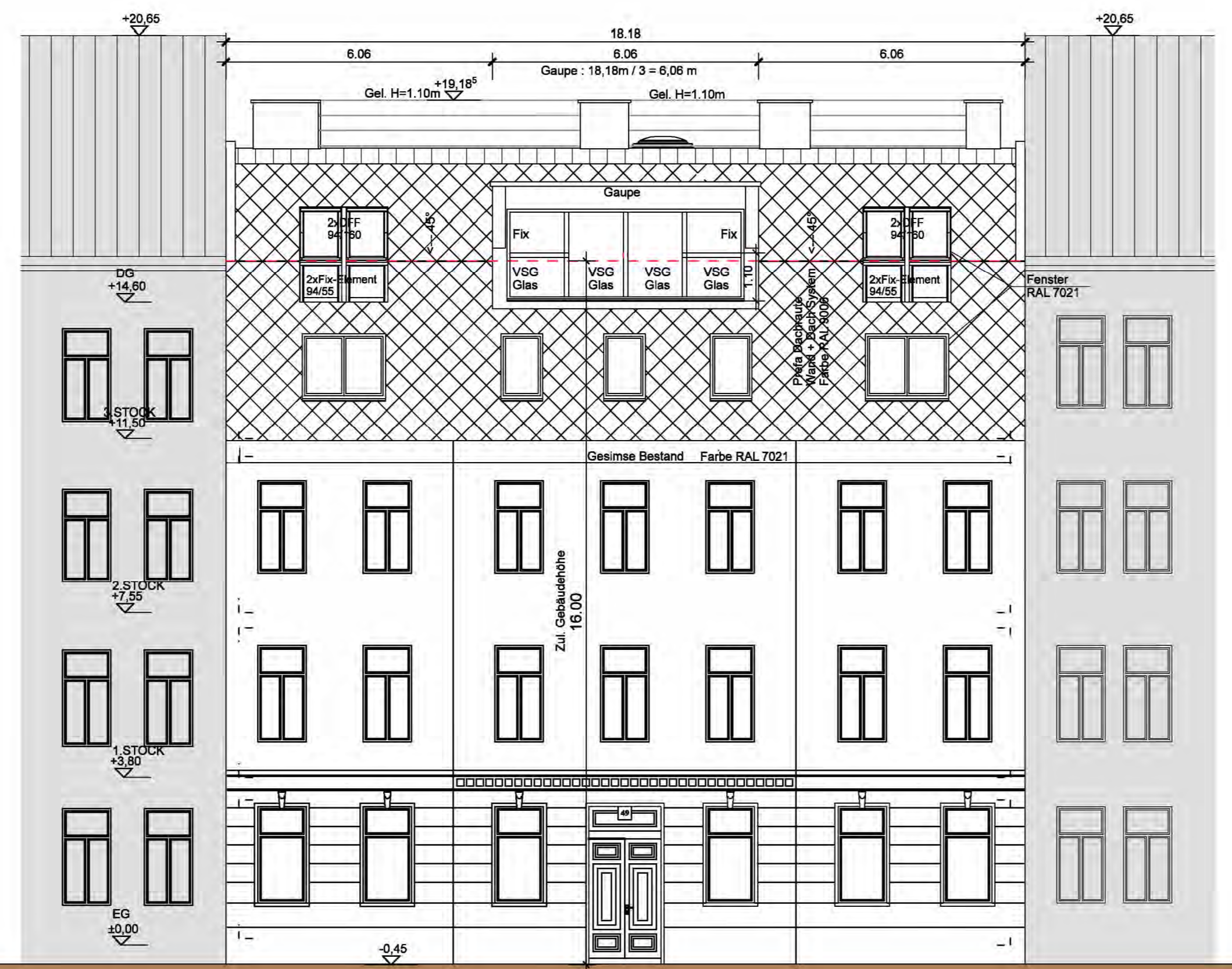
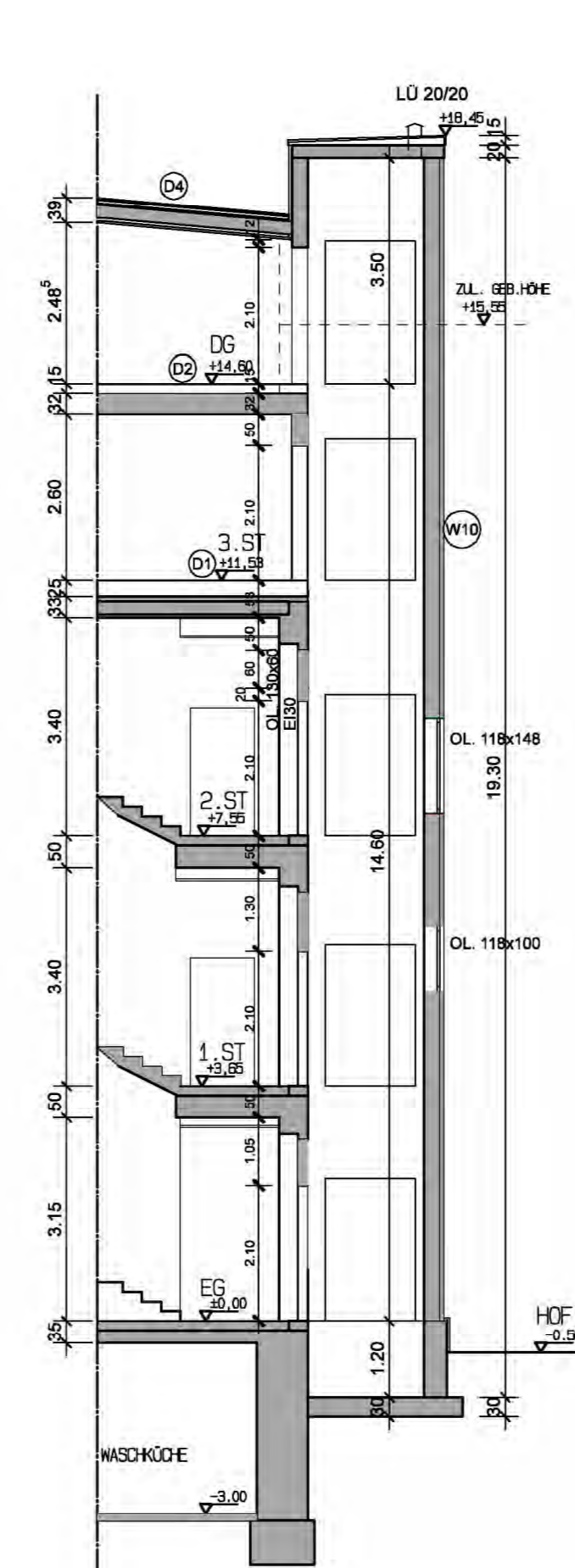

SCHNITT D-D

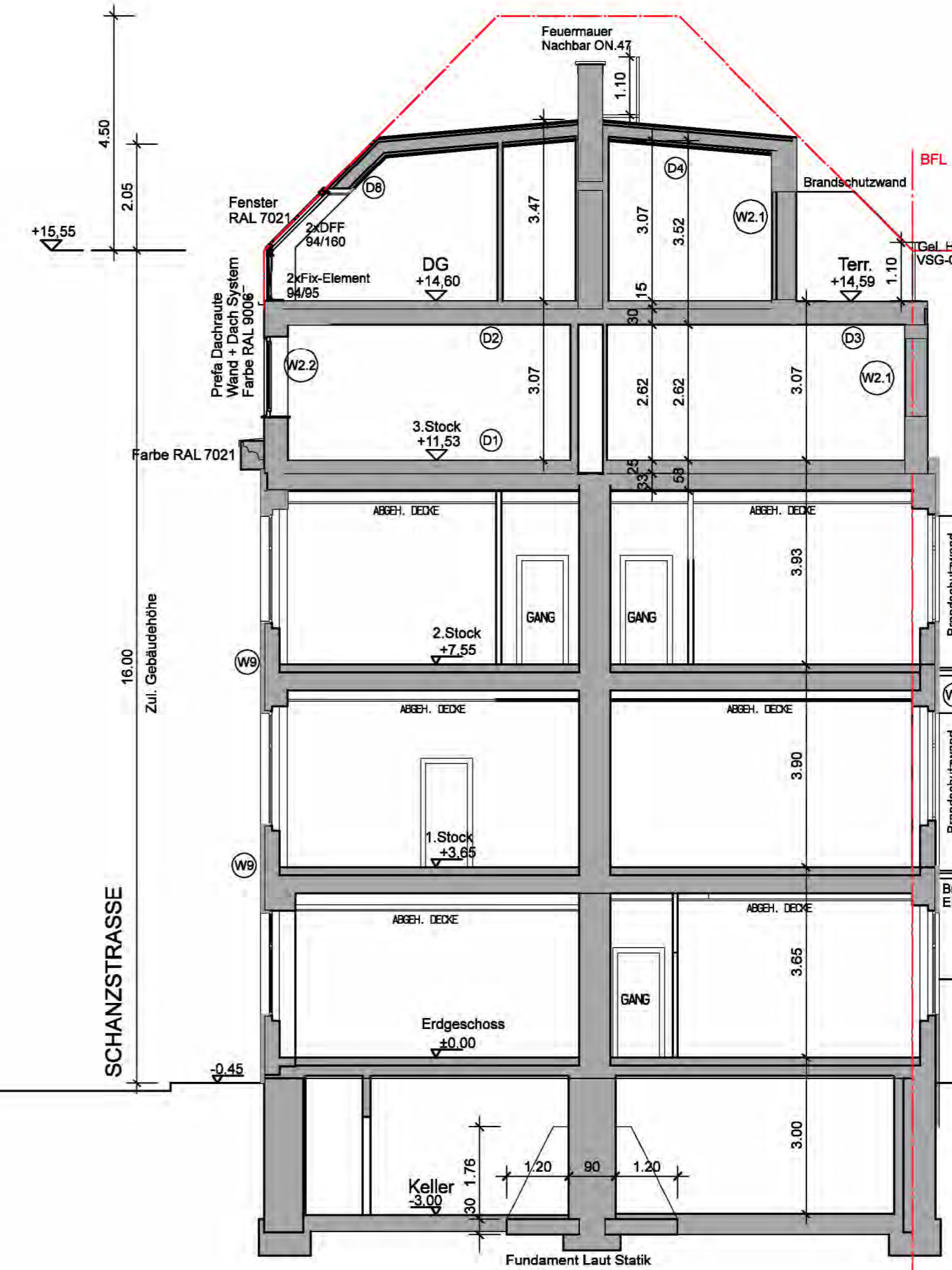

SCHNITT C-C

AUFBAUTEN

- D1 Decke über 2. Stock**
 - 1 Stabkappe 0,50 cm
 - 2 Mörtelbett 2,00 cm
 - 3 EPS-F 3,00 cm
 - 4 POKSTREIFEN 25-30 N/F 20,00 cm
 - 5 Anstrichschicht 0,05 cm
 - 6 Dachstuhldecke 0,05 cm
 - 7 Unterdachstuhl 8,00 cm
 - 8 Dachstuhl 18,00 cm
 - 9 Dacheindeckung 3,00 cm
- D2 Decke über 3. Stock**
 - 1 Stabkappe 0,50 cm
 - 2 Mörtelbett 2,00 cm
 - 3 EPS-F 3,00 cm
 - 4 POKSTREIFEN 25-30 N/F 20,00 cm
 - 5 Anstrichschicht 0,05 cm
 - 6 Dachstuhldecke 0,05 cm
 - 7 Unterdachstuhl 8,00 cm
 - 8 Dachstuhl 18,00 cm
 - 9 Dacheindeckung 3,00 cm
- D3 Terrasse-Decke über 3. Stock**
 - 1 Lattung 3,00 cm
 - 2 Holzschalung/Pappe 2,40 cm
 - 3 Kontersand 5,00 cm
 - 4 Dachstuhl 20,00 cm
 - 5 Anstrichschicht 0,05 cm
 - 6 Dachstuhldecke 0,05 cm
 - 7 Unterdachstuhl 8,00 cm
 - 8 Dachstuhl 18,00 cm
 - 9 Dacheindeckung 3,00 cm
- D4 Flachdach - Flachdach**
 - 1 Blechabdichtung 2,40 cm
 - 2 Holzschalung/Pappe 2,40 cm
 - 3 Kontersand 5,00 cm
 - 4 Dachstuhl 20,00 cm
 - 5 Anstrichschicht 0,05 cm
 - 6 Dachstuhldecke 0,05 cm
 - 7 Unterdachstuhl 8,00 cm
 - 8 Dachstuhl 18,00 cm
 - 9 Dacheindeckung 3,00 cm
- D5 Dachschräge - Hofseite**
 - 1 Blechabdichtung 2,40 cm
 - 2 Holzschalung/Pappe 2,40 cm
 - 3 Kontersand 5,00 cm
 - 4 Dachstuhl 20,00 cm
 - 5 Anstrichschicht 0,05 cm
 - 6 Dachstuhldecke 0,05 cm
 - 7 Unterdachstuhl 8,00 cm
 - 8 Dachstuhl 18,00 cm
 - 9 Dacheindeckung 3,00 cm
- D6 Loggia u. 2. Stock**
 - 1 Lattung 3,00 cm
 - 2 Holzschalung/Pappe 2,40 cm
 - 3 Kontersand 5,00 cm
 - 4 Dachstuhl 20,00 cm
 - 5 Anstrichschicht 0,05 cm
 - 6 Dachstuhldecke 0,05 cm
 - 7 Unterdachstuhl 8,00 cm
 - 8 Dachstuhl 18,00 cm
 - 9 Dacheindeckung 3,00 cm
- D7 Decke über 3. Stock Aufendecke**
 - 1 Stabkappe 0,50 cm
 - 2 Mörtelbett 2,00 cm
 - 3 EPS-F 3,00 cm
 - 4 POKSTREIFEN 25-30 N/F 20,00 cm
 - 5 Anstrichschicht 0,05 cm
 - 6 Dachstuhldecke 0,05 cm
 - 7 Unterdachstuhl 8,00 cm
 - 8 Dachstuhl 18,00 cm
 - 9 Dacheindeckung 3,00 cm
- D8 Dachschräge - Straßenseite**
 - 1 Blechabdichtung 2,40 cm
 - 2 Holzschalung/Pappe 2,40 cm
 - 3 Kontersand 5,00 cm
 - 4 Dachstuhl 20,00 cm
 - 5 Anstrichschicht 0,05 cm
 - 6 Dachstuhldecke 0,05 cm
 - 7 Unterdachstuhl 8,00 cm
 - 8 Dachstuhl 18,00 cm
 - 9 Dacheindeckung 3,00 cm
- W1 Außenwand**
 - 1 Stabkappe 0,50 cm
 - 2 Mörtelbett 2,00 cm
 - 3 EPS-F 3,00 cm
 - 4 POKSTREIFEN 25-30 N/F 20,00 cm
 - 5 Anstrichschicht 0,05 cm
 - 6 Dachstuhldecke 0,05 cm
 - 7 Unterdachstuhl 8,00 cm
 - 8 Dachstuhl 18,00 cm
 - 9 Dacheindeckung 3,00 cm
- W2.1 Außenwand-Hofseitig**
 - 1 Stabkappe 0,50 cm
 - 2 Mörtelbett 2,00 cm
 - 3 EPS-F 3,00 cm
 - 4 POKSTREIFEN 25-30 N/F 20,00 cm
 - 5 Anstrichschicht 0,05 cm
 - 6 Dachstuhldecke 0,05 cm
 - 7 Unterdachstuhl 8,00 cm
 - 8 Dachstuhl 18,00 cm
 - 9 Dacheindeckung 3,00 cm
- W2.2 Außenwand-Hofseitig**
 - 1 Stabkappe 0,50 cm
 - 2 Mörtelbett 2,00 cm
 - 3 EPS-F 3,00 cm
 - 4 POKSTREIFEN 25-30 N/F 20,00 cm
 - 5 Anstrichschicht 0,05 cm
 - 6 Dachstuhldecke 0,05 cm
 - 7 Unterdachstuhl 8,00 cm
 - 8 Dachstuhl 18,00 cm
 - 9 Dacheindeckung 3,00 cm
- W3 Wohnungstreifenwand**
 - 1 Stabkappe 0,50 cm
 - 2 Mörtelbett 2,00 cm
 - 3 EPS-F 3,00 cm
 - 4 POKSTREIFEN 25-30 N/F 20,00 cm
 - 5 Anstrichschicht 0,05 cm
 - 6 Dachstuhldecke 0,05 cm
 - 7 Unterdachstuhl 8,00 cm
 - 8 Dachstuhl 18,00 cm
 - 9 Dacheindeckung 3,00 cm
- W4 Innenwand 10er**
 - 1 Stabkappe 0,50 cm
 - 2 Mörtelbett 2,00 cm
 - 3 EPS-F 3,00 cm
 - 4 POKSTREIFEN 25-30 N/F 20,00 cm
 - 5 Anstrichschicht 0,05 cm
 - 6 Dachstuhldecke 0,05 cm
 - 7 Unterdachstuhl 8,00 cm
 - 8 Dachstuhl 18,00 cm
 - 9 Dacheindeckung 3,00 cm
- W5 Wohnungstreifenwand**
 - 1 Stabkappe 0,50 cm
 - 2 Mörtelbett 2,00 cm
 - 3 EPS-F 3,00 cm
 - 4 POKSTREIFEN 25-30 N/F 20,00 cm
 - 5 Anstrichschicht 0,05 cm
 - 6 Dachstuhldecke 0,05 cm
 - 7 Unterdachstuhl 8,00 cm
 - 8 Dachstuhl 18,00 cm
 - 9 Dacheindeckung 3,00 cm
- W6 Feuermauer**
 - 1 Trennlageplatte 6,00 cm
 - 2 POKSTREIFEN 25-30 N/F 20,00 cm
 - 3 Anstrichschicht 0,05 cm
 - 4 EPS-F 3,00 cm
 - 5 POKSTREIFEN 25-30 N/F 20,00 cm
 - 6 Anstrichschicht 0,05 cm
 - 7 Stabkappe 0,50 cm
- W7 Wand gg Stiegenhaus**
 - 1 Stabkappe 0,50 cm
 - 2 Mörtelbett 2,00 cm
 - 3 EPS-F 3,00 cm
 - 4 POKSTREIFEN 25-30 N/F 20,00 cm
 - 5 Anstrichschicht 0,05 cm
 - 6 Dachstuhldecke 0,05 cm
 - 7 Unterdachstuhl 8,00 cm
 - 8 Dachstuhl 18,00 cm
 - 9 Dacheindeckung 3,00 cm
- W8 Außenwand 20er**
 - 1 Stabkappe 0,50 cm
 - 2 Mörtelbett 2,00 cm
 - 3 EPS-F 3,00 cm
 - 4 POKSTREIFEN 25-30 N/F 20,00 cm
 - 5 Anstrichschicht 0,05 cm
 - 6 Dachstuhldecke 0,05 cm
 - 7 Unterdachstuhl 8,00 cm
 - 8 Dachstuhl 18,00 cm
 - 9 Dacheindeckung 3,00 cm
- W9 Außenwand Bestand**
 - 1 Stabkappe 0,50 cm
 - 2 Mörtelbett 2,00 cm
 - 3 EPS-F 3,00 cm
 - 4 POKSTREIFEN 25-30 N/F 20,00 cm
 - 5 Anstrichschicht 0,05 cm
 - 6 Dachstuhldecke 0,05 cm
 - 7 Unterdachstuhl 8,00 cm
 - 8 Dachstuhl 18,00 cm
 - 9 Dacheindeckung 3,00 cm
- W10 Außenwand Lift**
 - 1 Stabkappe 0,50 cm
 - 2 Mörtelbett 2,00 cm
 - 3 EPS-F 3,00 cm
 - 4 POKSTREIFEN 25-30 N/F 20,00 cm
 - 5 Anstrichschicht 0,05 cm
 - 6 Dachstuhldecke 0,05 cm
 - 7 Unterdachstuhl 8,00 cm
 - 8 Dachstuhl 18,00 cm
 - 9 Dacheindeckung 3,00 cm
- W11 Außenwand-Neu**
 - 1 Stabkappe 0,50 cm
 - 2 Mörtelbett 2,00 cm
 - 3 EPS-F 3,00 cm
 - 4 POKSTREIFEN 25-30 N/F 20,00 cm
 - 5 Anstrichschicht 0,05 cm
 - 6 Dachstuhldecke 0,05 cm
 - 7 Unterdachstuhl 8,00 cm
 - 8 Dachstuhl 18,00 cm
 - 9 Dacheindeckung 3,00 cm

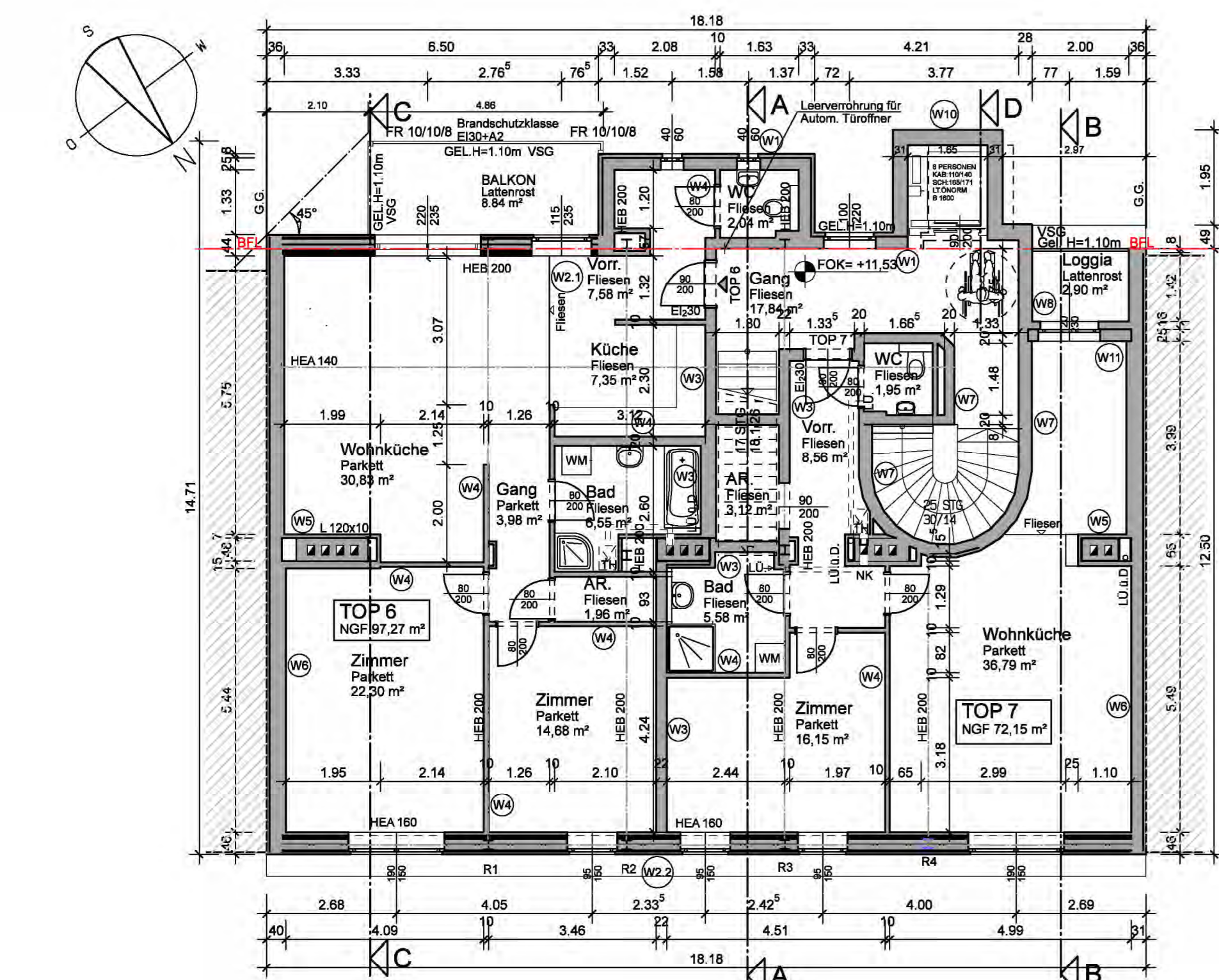

3. STOCK

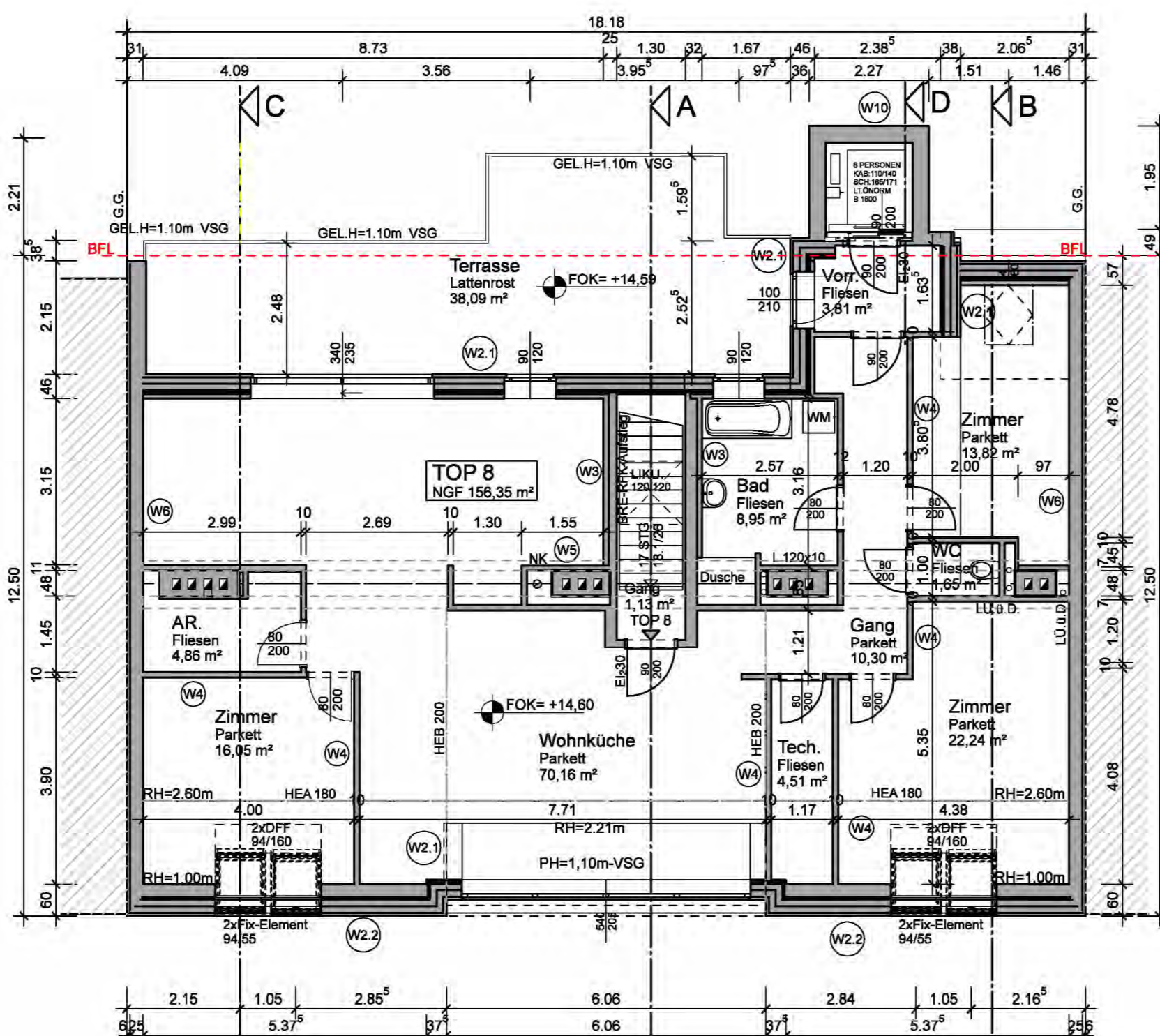

DACHGESCHOSS

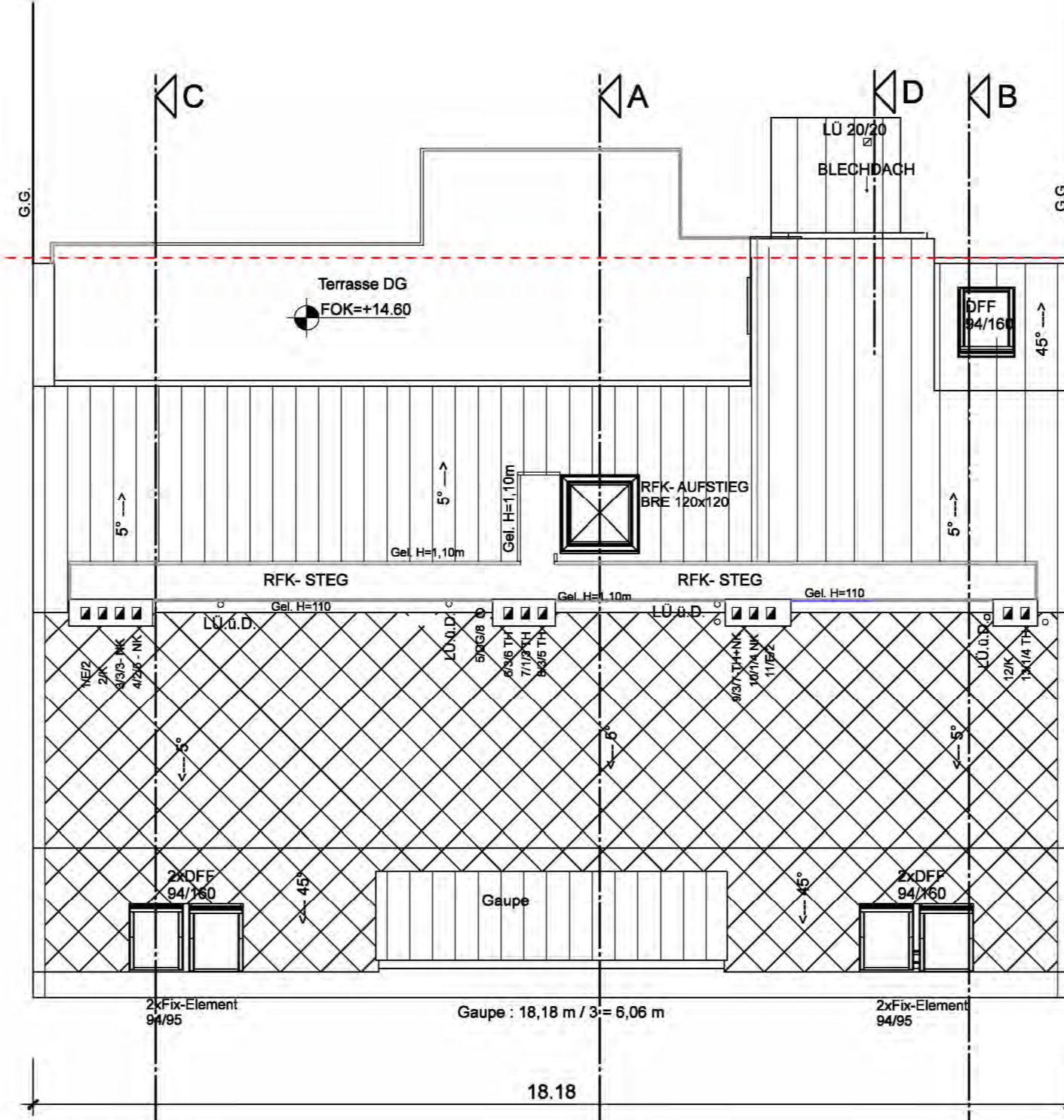

DACHDRAUFICHT

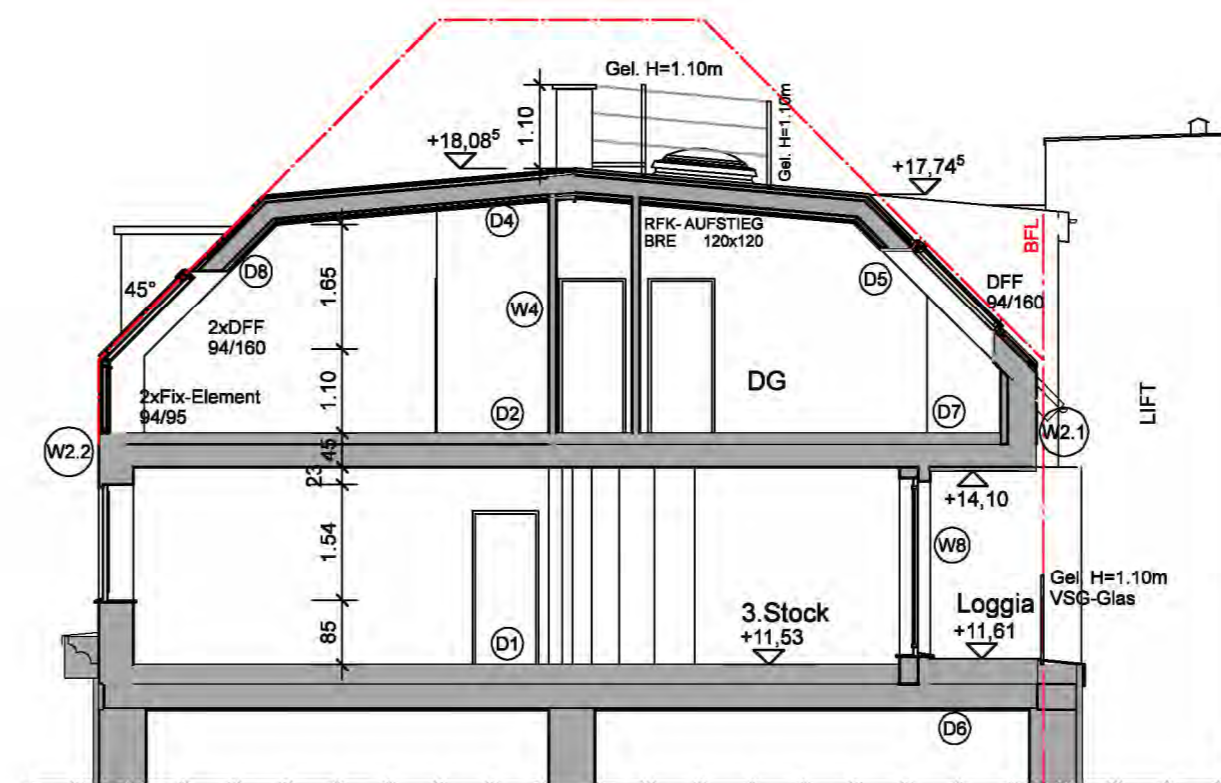

SCHNITT B-B

Nachweis Anzahl Fahrräder:
 $98,96 + 75,59 + 179,60 + 97,27 + 72,15 + 156,35 = 679,92 \text{ m}^2 / 30 \text{ m}^2 = 23 \text{ Stück}$

Pflichtstellplatz Nachweis:
 Wohnnutzfläche Neu: $97,27 \text{ m}^2 + 72,15 \text{ m}^2 + 156,35 \text{ m}^2 = 325,77 \text{ m}^2$
 Wohnnutzfläche: $325,77 \text{ m}^2 / 100 = 3,26$
 Pflichtstellplatz: 3

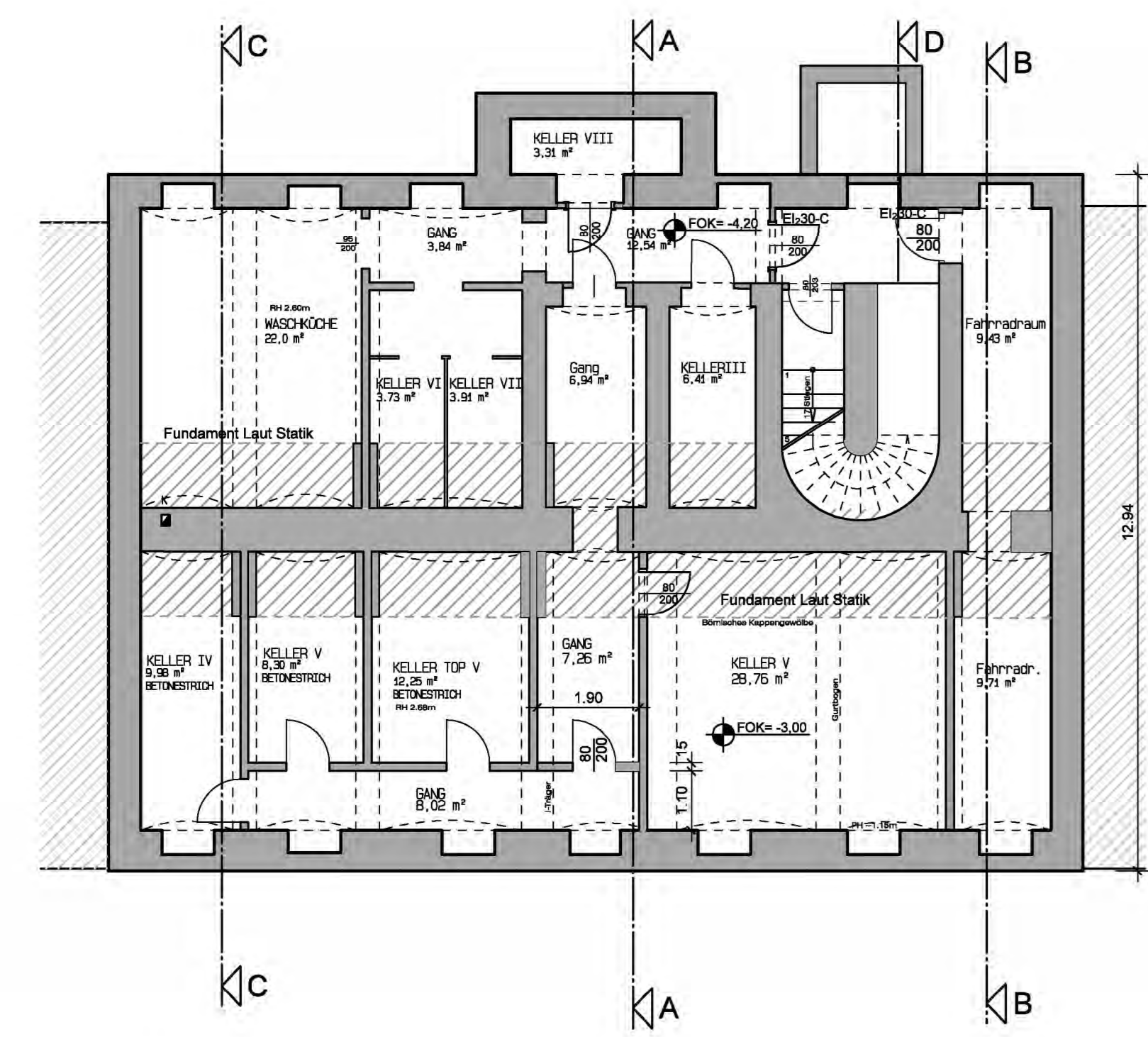

KELLER

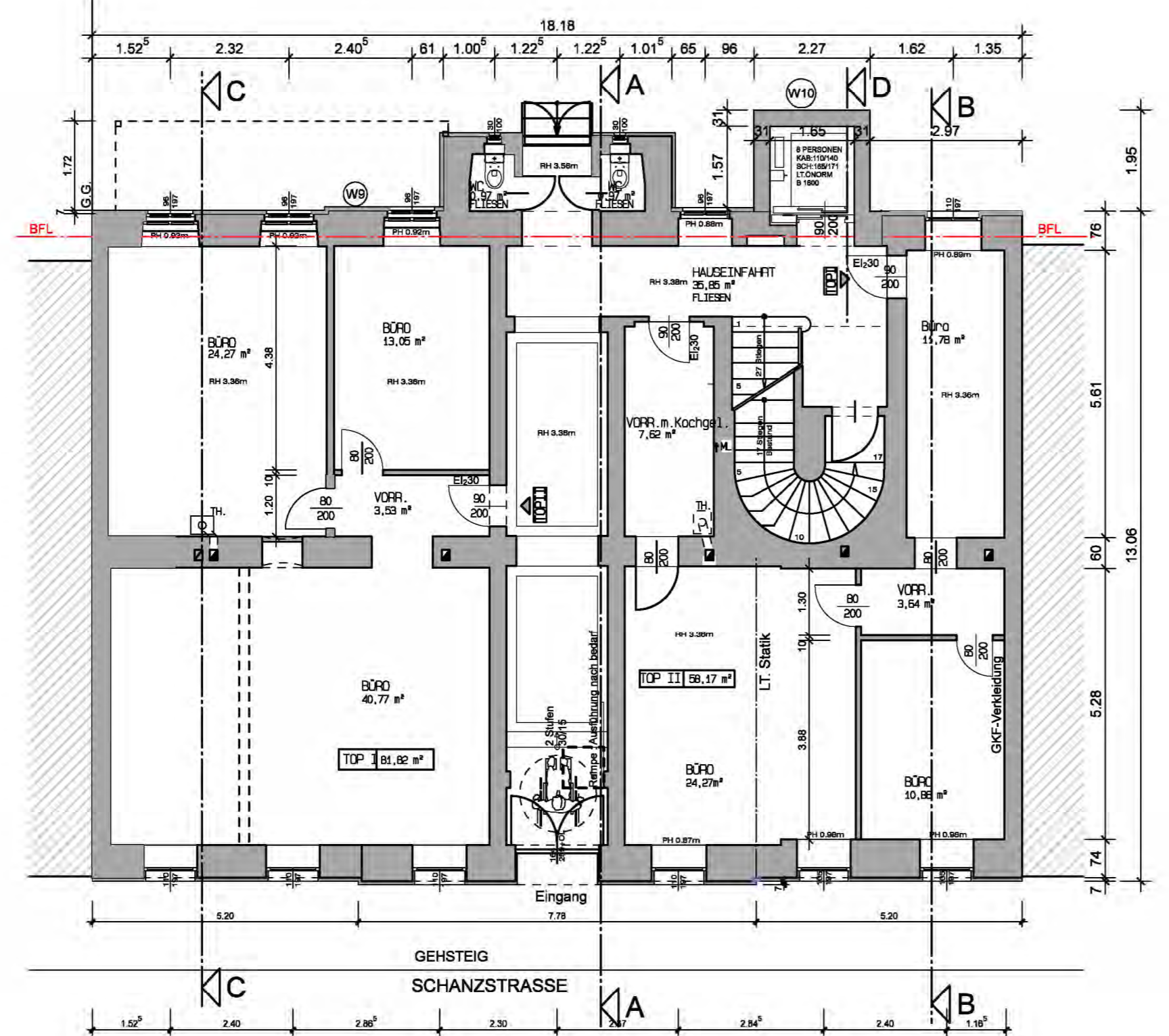

ERDGESCHOSS

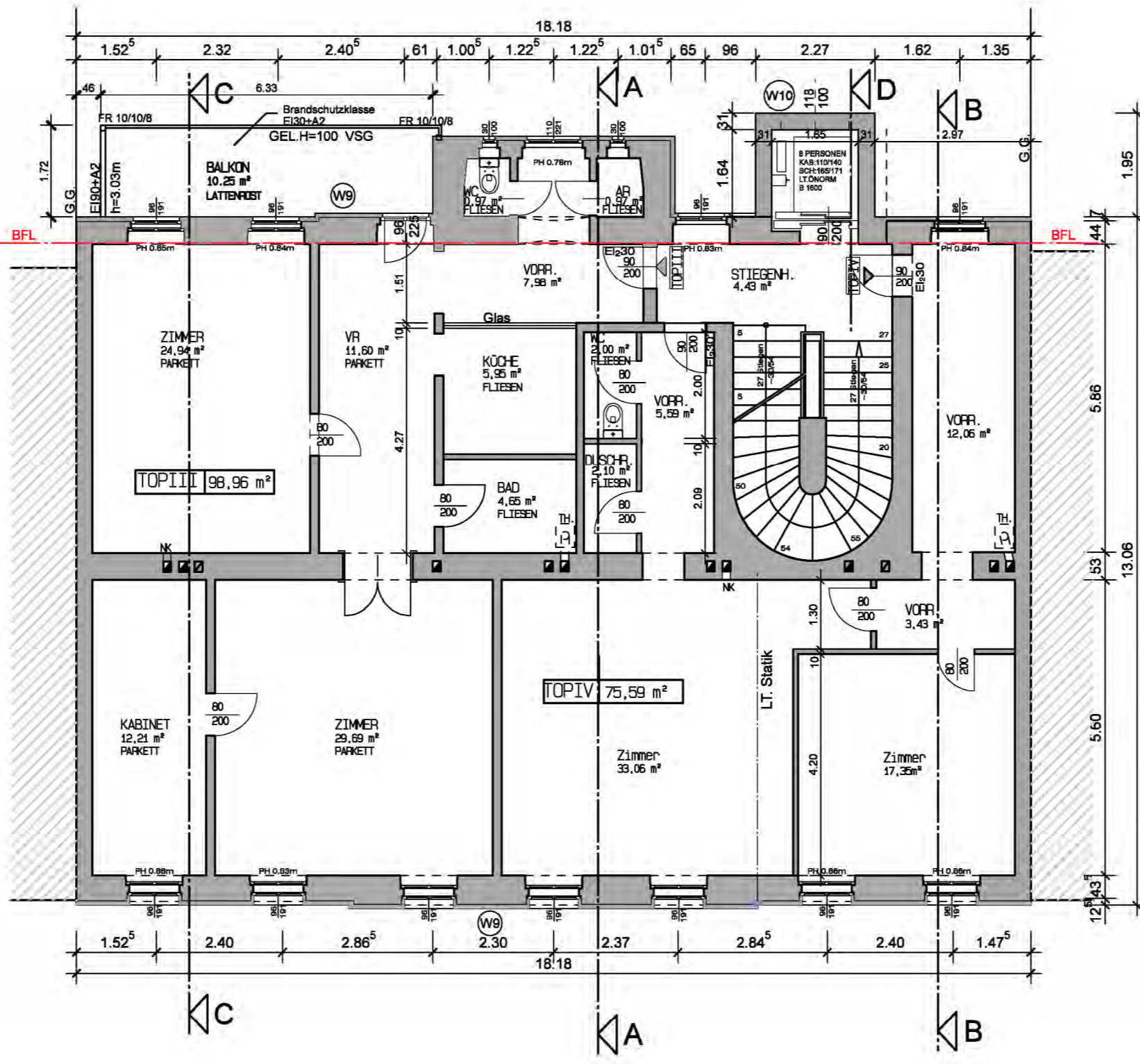

1. STOCK

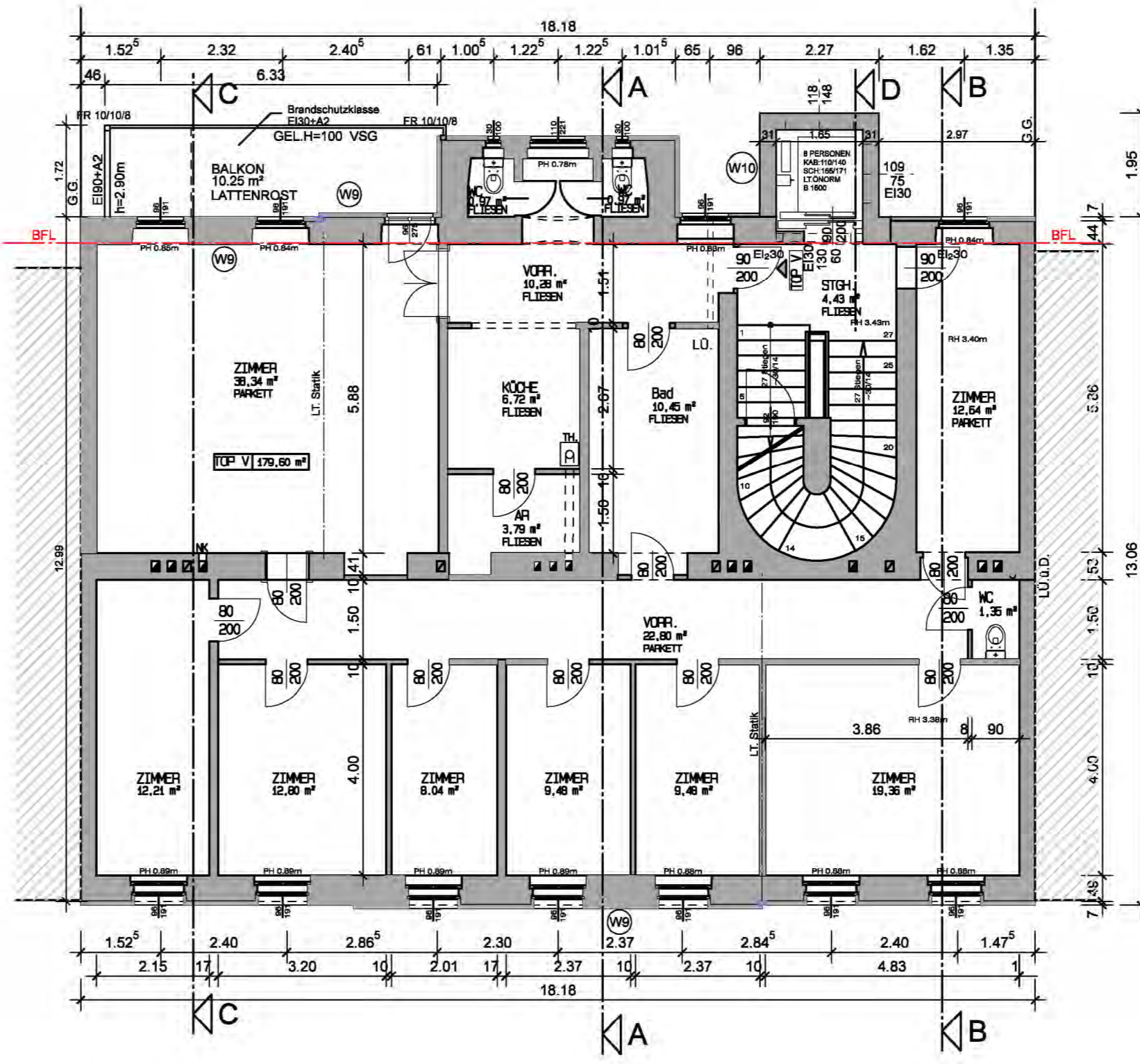

2. STOCK

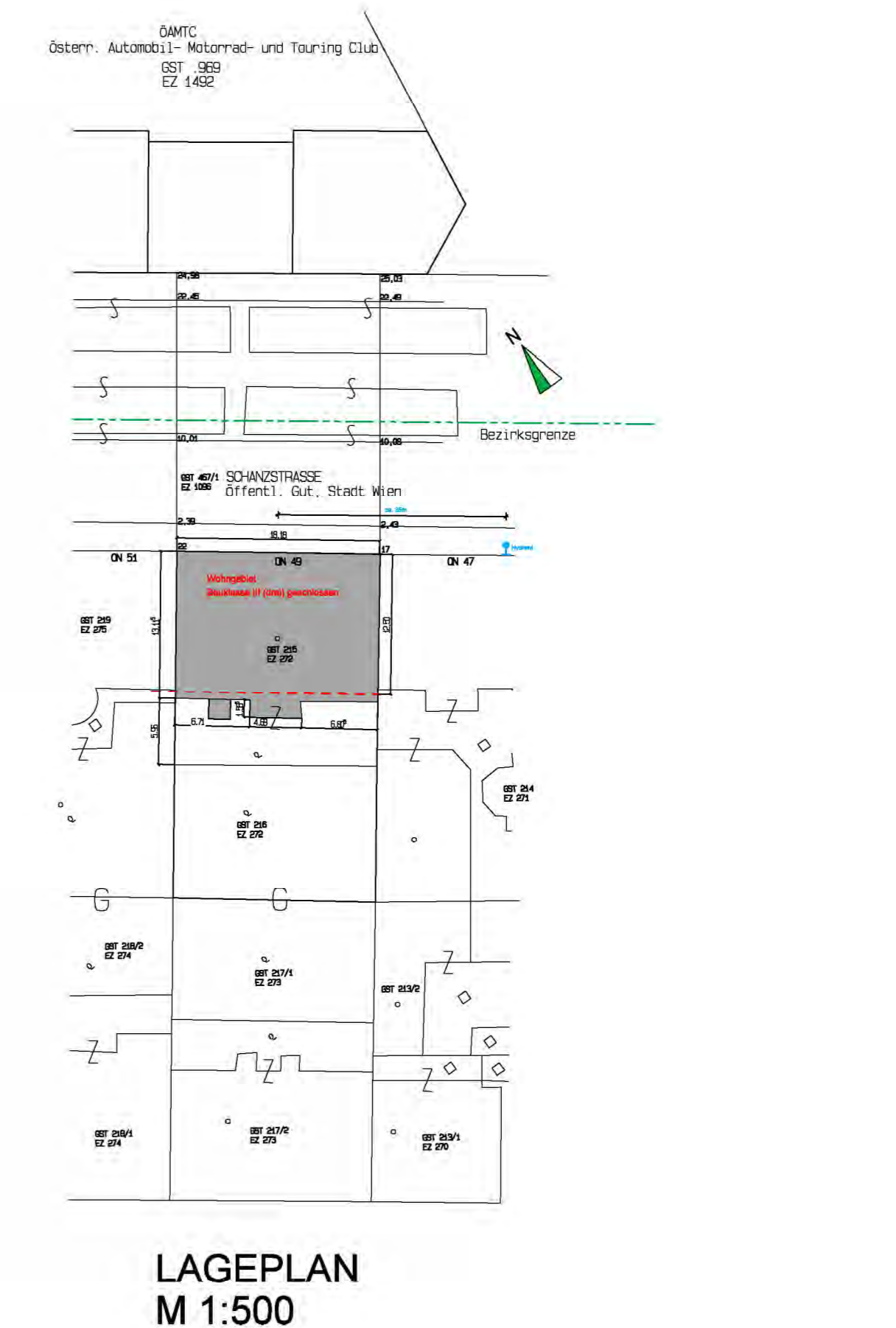

LAGEPLAN M 1:500

Part:	A	B	C
BESTANDSPLAN			
Bauvorhaben:	BAULICHE ÄNDERUNGEN IM HAUSE SCHANZSTRASSE 49, 1140 WIEN		
Grundstücknummer:	215,216	Ertragszahl:	KG: 01202 Breitensee
Behörde:	272		
Bauherber:	Hr. Wolf Will Engelage Schanzstraße 5 1140 Wien	Grundigentümer:	Hr. Wolf Will Engelage Frau Hertha Engelage Schanzstraße 5 1140 Wien
	Hr. Torsten Engelage Schanzstraße 4 1140 Wien		Hr. Torsten Engelage Schanzstraße 4 1140 Wien
Planverfasser:		Bauführer:	
Planinhalt:	Grundrisse, Schnitte, Ansichten Lageplan		
Gezeichnet:	ISG	Plandatum:	30.08.2017
		Plannummer:	301
		Plangröße:	1,06 m2
		Maßstab:	1:100